Haier

海尔电压力锅

使用说明书

HPC-YJ407
HPC-YJ507
HPC-YJ607

使用前请仔细阅说明书
请妥善保存、以备参阅
本产品只适合在中国大陆销售和使用

目 录

产品特点介绍 1-2
产品部件名称 3
使用方法 4-7
清洁与保养 8-9
安全注意事项 10-11
故障现象及解决方法 12
主要技术参数 13
保修说明 14

合格证
Certificate of Quality
检验员：

海尔集团
青岛海尔成套家电服务有限公司
地址：青岛市海尔路1号海尔工业园
电话：4006 999 999
邮编：266101
版 次：01
专用号：012A500847

产品特点介绍

安全自动电压力锅是本公司采用最新专利技术研制开发的一种新型炊具。优化集合普通压力锅、电饭锅、焖烧锅的优点于一体，并弥补了众锅的不足。具有结构先进、造型新颖、安全可靠、功能齐全、操作方便、省时节电的特点，是普通压力锅、电饭锅、焖烧锅升级换代的产品，是现代家庭的理想炊具。

- 多功能
  具有煮饭、煲粥、煲汤、焖烧、煮炖等多种功能模式。
- 安全、快速、节能
  八重安全保护，116℃高温快速烹饪，节能可达40%以上。
- 营养保留系统
  全密封烹饪，食物营养保全率高，原汁原味。
- 智能化、人性化设计
  转动扣合设计，开合盖轻松省力，旋钮操作更方便。

防爆墙专利

海尔第二代防爆墙电压力锅，采用在外扣锅牙增加加强件的方法，消除锅牙因长期使用而变形造成的安全隐患，保证在极限情况下亦不爆锅，安全到永远。

八重安全保护装置

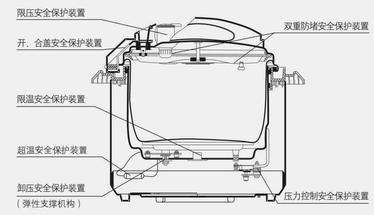

1）开、合盖安全保护装置——确保锅盖与锅体扣合不到位时不能上压，锅内有气压时不能开盖。
2）压力控制安全保护装置——保证使用过程中如超出额定工作压力时，自动断开电源，将压力控制在安全范围内。
3）限压安全保护装置——当锅内控温、控压失灵，超出最大工作压力，达到限压值时，限压阀自动排气。
4）双重防堵安全保护装置——支撑盖和防堵罩双重防堵设计，防止食物堵塞，保障排气顺畅。
5）卸压安全保护装置——发热盘底部设有弹性支撑机构，当压力控制安全保护装置、限压安全保护装置、双重防堵安全保护装置都失灵，锅内气压上升到极限压力值时，内锅向下移动，使密封圈和内锅脱开，锅盖周边自动排气，避免产生爆锅现象。
6）限温安全保护装置——当内锅空烧或内锅超出设定温度时，自动切断电源，可自动复位。
7）超温安全保护装置——当锅内温度上升到极限值时，自动切断电源，杜绝自动复位。

产品部件名称

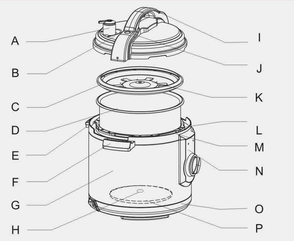

A 限压阀　E 集水盒　I 锅盖提手　M 上环
B 锅盖　F 锅耳　J 浮子阀　N 控制面板
C 密封圈　G 外壳　K 密封圈支撑盖　O 底座
D 内锅　H 感温器　L 内罩　P 发热盘

附件介绍

※具体外观以实物为准

烹饪前准备

1、开盖。检查浮子阀是否落下，确认落下后，握紧锅盖提手，顺时针方向旋转锅盖至＂开＂位置，然后向上提起锅盖。（见图 1 、 2 ）

图1

图2

2、取出内锅，将食物和水放入内锅中。
❑ 食物和水不得超过内锅高度的 4/5 ；水中易膨胀食物不得超过内锅高度的 3/5 ；食物和水不得少于内锅高度的 1/5 。（见图 3 、 4 、 5 ）

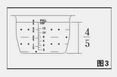
图3

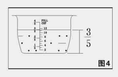
图4

图5

❑ 煮饭时请按内锅刻度线加入米和水。请使用随机配送的量杯量米。
例如：煮 3 杯米请加水至刻度 3 处。

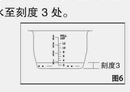

图6

⚠ 注意　3L、4L、5L、6L、7L、8L电压力锅的最大煮米量分别是6杯、8杯、10杯、12杯、14杯、16杯。

3、将内锅放入内罩内。放入前先把内锅及发热盘擦干净，内罩、内锅及发热盘表面不得附有杂物；放入内锅后，左右轻轻旋转内锅，保持内锅与发热盘接触良好。（见图 7 、 8）

烹饪前准备

图7

图8

4、合盖
❑ 检查密封圈是否已放入锅盖内 。
❑ 用手左右旋转一下密封圈支撑盖，使它自由均匀放置在锅盖上。（见图 9）
❑ 手握锅盖提手，平放至“开”位置,然后逆时针旋转锅盖至“合”位置,直到听到“咔嚓”扣合声。（见图 10 ）

图9

图10

5、将限压阀放置在“❀”位置上，并检查浮子阀是否落下（未工作前浮子阀是落下的）。（见图 11 、12 ）

图11

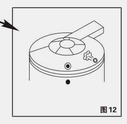
图12

⚠ 注意　**确保煲体插头、电源插头插到底。**

开始使用

❑ 接通电源，加热灯亮。
❑ 参照“烹饪指南”选择时间 （以锅身标贴为准）。

烹饪指南

食物 \ 烹饪容量 时间(分钟)	1/5	2/5	3/5	4/5
米饭	15	20	25	30
排骨、鸡鸭肉	20	25	30	35
汤类	20	28	35	40
粥类	30	35	40	45
豆/筋筋	35	40	45	50

如：煮 3/5 容量的汤，时间应调到 35 分钟。

❑ 将定时旋钮顺时针方向旋转至对应时间刻度（见图13），加热灯亮，开始通电加热。计时开始，此时旋钮逆时针方向自动旋转。
❑ 一旦锅内产生气压，浮子阀会上升，并将锅盖锁住。此时电压力锅将无法打开（请勿强行打开）。
❑ 当达到工作压力时，加热灯熄灭，保温灯亮，自动转入保压程序。
❑ 当旋钮倒转到“OFF”位置时，将听到“叮”一声，保温灯亮，烹饪完成，进入保温状态。

图13

保 温

❑ 烹饪结束后自动转为保温状态，保温灯亮；
❑ 转为保温状态后保温十分钟，米饭口感会更好；
❑ 请勿连续保温 12 小时以上；
❑ 保温时，内锅的边缘有时会出现少量水珠；
❑ 保温时内锅中如有盛饭用具，则会影响米饭的味道 。

⚠ 注意　烹饪过程 中，如限压阀位置未放好，限压阀会自动放气，请将限压阀位置拨正。
在保压过程 中，发热盘间断通 电（超过工作压力断 电，低于工作压力通电 ），加热灯与保温灯交替亮。
进入保温状态后，发热盘间断通电（超过保温温度断电，低于保温温度通电 ），加热灯与保温灯交替亮。若不需连续保温，可将电源线插头拔下。

开盖取食物

1、将限压阀拨到 “ ”放气位置放气，直到浮子阀落下。（见图 14 、 15）

图14

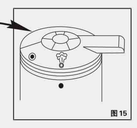
图15

2、拔下电源插头。

3、握紧锅盖提手，顺时针方向旋转锅盖至“开”位置,然后向上提起锅盖，即可取用。（见第 4 页图 1 、 2 ）

⚠ 注意　如果煮流质食物(粥类、粘性液体)，必须自然冷却至浮子阀落下后才能放气，否则食物会从放气管喷出。可用湿毛巾盖在锅盖上，加快冷却速度。
当汤或粥烹饪完成，浮子阀落下，可以开盖后，最好打开盖加热沸腾 3~5 分钟使汤或粥更加香滑可口。
取食物时小心内锅高温烫手。

清洁与保养

1、清洗前请先拔下电源插头 。
2、用抹布将锅体擦干净，禁止将锅体浸在水中清洗或用水喷淋 。
3、用海绵或非金属软刷清洗内锅，然后用抹布擦干 。
4、用水清洗锅盖内侧，包括：密封圈、限压阀、防堵罩、放气管、浮子阀，然后用抹布擦干净。

1) 密封圈清洗时，握紧支撑盖小提手向上拉即可拆出，清洗干净后，把支撑盖对准中间的支撑轴向下按。装好后检查密封圈与锅盖周边是否间隙均匀，转动自如，方可使用。注意不要上下装反。（见图 16 、 17）

图16

图17

2) 防堵罩的清洗。把防堵罩向上拉出，清洗干净后，向下按至安装好。（见图 18 、19）

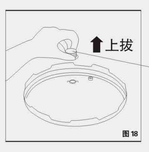

图18

图19

清洁与保养

3) 浮子阀的清洗。用手把浮子阀芯轻轻上下移动，并把浮子阀密封圈上的食物渣子一并用水冲洗干净。（见图 20 ）

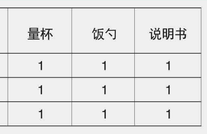

4) 限压阀的清洗。把限压阀体提起，分别用水清洗干净，然后把限压阀体放到限压阀座上。（见图 21）

图21

5、将集水盒拆下清洗，擦干净后装上。（见图 22）

图22

安全注意事项

- 本项所有内容均与安全有关，请用户务必遵守。
- 本项中的注意事项主要是为了正确地使用商品，注意事项中解释了危险、损害的程度及可能发生的事故。
- 说明分[警告]、[注意]两个等级。

⚠ 注意　违章操作可能损坏您的物品、财产，甚至会危害到您的人身安全

⚠ 警告　未按使用说明书操作会有危险

文本中图标表示的意思　❗表示【强制】的内容　⃠表示【禁止】的内容

！ 警 告

勿进行改造，非专业修理人员禁止拆卸和修理，易发生火灾、触电和受伤事故。

请勿让幼小儿童触碰。

❗ 请单独使用额定电流10A以上的插座，并可靠接地。如果电源软线损坏，为避免危险，必须由制造厂或其维修部或类似的专职人员来更换。

安全注意事项

⚠ 注 意

❗	使用前请详阅本说明书。	⃠	请使用220V~电源。
⃠	产品请勿放置在易燃物品或潮湿环境中使用。	⃠	不要在户外使用，不使用产品时请拔下电源插头。
⃠	勿靠近热源，勿倾斜或放置在不稳定场所。	⃠	搬移产品时，请端锅耳。
❗	不能损伤密封圈，不能用其它胶圈取代，不能用张力圈来增加密封。	❗	限压阀上不得增加任何重物或以其它物品代替。
❗	防堵罩应经常清洗，保持清洁，并保持限压阀和浮子阀畅通。	❗	浮子未落下，请勿强行开盖。
❗	切勿将内锅直接放在其它热源上使用。	❗	切勿将产品的主体浸入水中或用水冲洗。
❗	长时间使用后，内胆涂层可能会出现变色，但在使用及健康上都没有任何不良影响，请放心使用。	❗	内锅表面附有涂层，请勿使用金属或粗糙清洗工具擦拭，以免刮伤涂层，影响不粘效果。
❗	清洁产品前，应先将电源线插头拔离电源插座。	❗	请勿触摸发热部分，如发热盘、内锅、限压阀、浮子阀、钢盖。
❗	若发生锅盖周边大量排气，属于非正常现象，此时安全卸压装置起了保护，请立即拔下电源插头，停止使用，送本公司维修处检修。		
❗	切勿用此产品烹饪可能引起排气孔堵塞的食物：叶片状食物（如紫菜、白菜、海带）、碎片状食物（如玉米渣）等。		

故障现象及解决方法

使用过程中出现异常时，请按以下内容进行确认，如不能解决，请联系本公司特约维修站进行维修。

序号	现 象	原 因	处理方法
1	合盖困难	密封圈未放置好	放好密封圈
		浮子卡住推杆	用手轻推推杆
2	开盖困难	放气后浮子阀未落下	用筷子轻压浮子阀
3	锅盖漏气	未放上密封圈	按要求装好密封圈
		密封圈粘有食物残渣	清洁密封圈
		密封圈磨损	更换密封圈
		未合好盖	按规定合盖
4	浮子阀漏气	浮子阀密封圈粘有食物残渣	清洁浮子阀密封圈
		浮子阀密封圈磨损	更换浮子阀密封圈
5	浮子阀不能上升	限压阀未放在“❀”位置上	拔正位置
		锅内食物和水过少	按规定放食物和水
		锅盖或限压阀漏气	送维修处检修

主要技术参数

型号	HPC-YJ407	HPC-YJ507	HPC-YJ607
额定功率（W）	800	900	1000
容量（L）	4	5	6
内胆壁厚（mm）	1.5	1.8	1.8
锅内温度（℃）	110~116		
工作压力（kpa）	60~80		
净重（kg）	4.2	4.6	5.0
长×宽×高（mm）	300×260×290	350×290×300	350×290×340
附件（只）	电源线　量杯　饭勺		

电气原理图

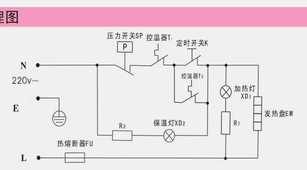

装箱单

名称 / 数量 / 型号	电压力锅	电源线	量杯	饭勺	说明书
HPC-YJ407	1	1	1	1	1
HPC-YJ507	1	1	1	1	1
HPC-YJ607	1	1	1	1	1

尊敬的海尔用户：

感谢您选择和使用海尔产品。我们承诺您任何海尔产品需要安装或维护时，海尔将提供“1+5”的成套增值服务：

“1”：指安装服务“一次就好”：
“5”：指五项组合服务
a 安全测电服务：服务前为您安全测电并提醒讲解到位
b 讲解指导使用：指导您正确使用、讲解保养常识，以延长产品寿命，降低能耗
c 产品维修保养：产品安装或维修后，对产品维修保养，以延长产品寿命，节约能源
d 一站式服务营销：如您有新的购买需求，将向您提供上门设计、送货、安装、维保一条龙服务
e 现场清理服务：服务完毕将服务现场清理干净

欢迎您对我们的服务进行监督，一旦我们的服务承诺未执行到位，请拨打全国统一客服电话4006 999999进行投诉，经核实无误，您将获得100元监督奖金！

海尔，期待您的参与！

选购更多产品请登录海尔网上商城(WWW.ehaier.com更便捷 更快捷 更省钱)

保修期内整机免费保修一年（自购买日起，以发票日期为准）。

该系列产品执行标准:
GB 4706.1-1998
GB 4706.19-2004
Q/02 CTJ 002-2009